

EHPAD COURBEVOIE

Descriptif Technique :

Le projet concerne la restructuration légère d'un ancien établissement de type Maison de retraite de l'Hôpital de Courbevoie en Bâtiment à usage d'habitation.

Le bâtiment comprend 6 étages sur rez-de-chaussée et 1 niveau de sous-sol.

Le programme du présent projet prévoit :

Une partie habitation de 48 Logements avec hall d'entrée situé au rez de chaussée et une partie E.R.P. : Un centre médical.

Le programme répond aux dernières réglementations thermiques (RT 2012 – Réhabilitation) et environnementales.



Le programme répond aux dernières réglementations thermiques (RT 2012 – Réhabilitation) et environnementales.

RUE DU 22 SEPTEMBRE
92400 COURBEVOIE



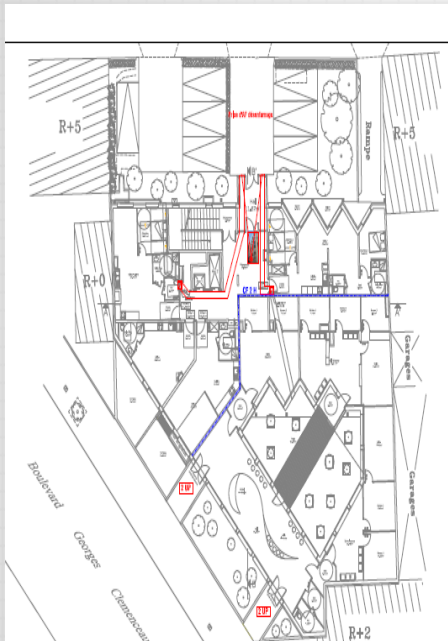

Restructuration de la maison de retraite de l'hôpital de Courbevoie
10-16, rue du 22 Septembre 92400 Courbevoie

P.C. - Annexe à la Notice
Sécurité Incendie

PROJET
PLAN Rez de Chaussée - Ensemble



MISSION :

Maitrise d'Œuvre Structures, Energies, VRD & Economie de la construction

PHASE :

ESQ / APS / APD / PC / PRO / DCE / VISA

MAÎTRISE D'OUVRAGE :

AVF PROMOTION

MAÎTRISE D'ŒUVRE :

Hêtre et Chêne Architecture

BUDGET DES TRAVAUX :

1,03 M€ HT

DATE DE LIVRAISON :

2015

