

COMPLEXE SPORTIF CLAMART

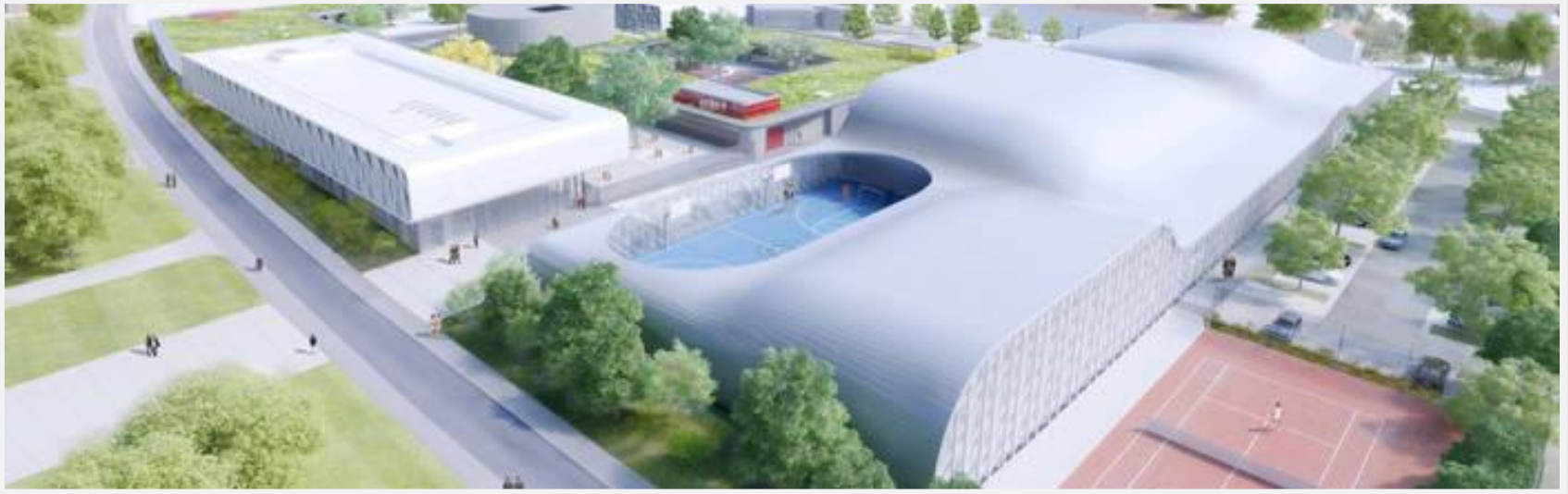

CLAMART (92)

Description/Technique :

Conception et réalisation de l'ossature portante de l'enveloppe d'un complexe sportif pour la ville de Clamart.





COMPLEXE SPORTIF CLAMART

CLAMART (92)



MISSION :

Etude des Structures de Enveloppe & Supports

PHASE :

DCE et EXE en Conception/Réalisation

MAÎTRISE D'OUVRAGE :

Ville de CLAMART

MAÎTRISE D'ŒUVRE :

Gaëtan Le Penhuel Architectes

SHON (MICROPROJET) :

Enveloppe / Charpente 2530 m²

MONTANT TOTAL :

28 M€ HT

DATE DE LIVRAISON :

2014

